

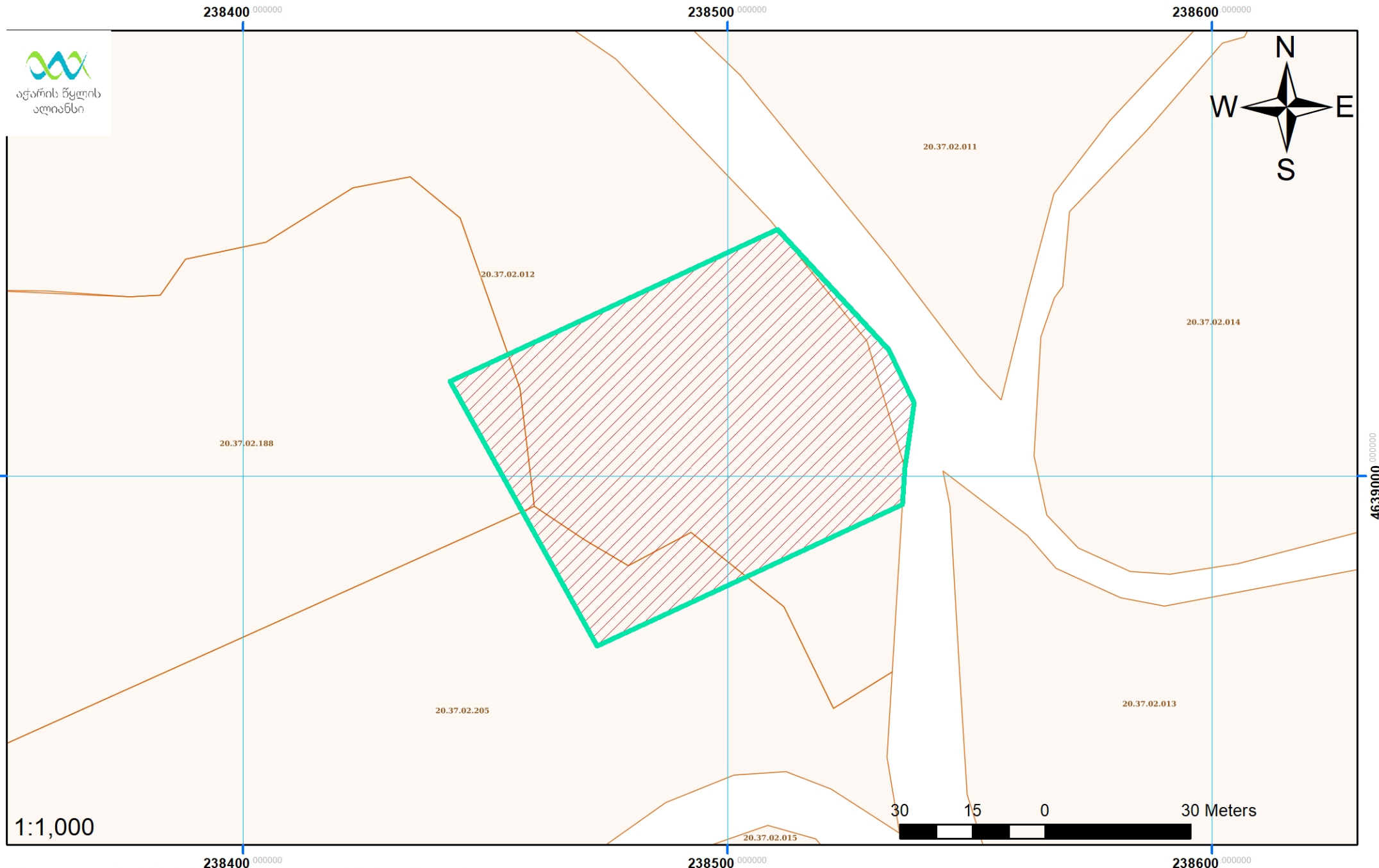

აჭარის წყლის  
აღიანსი

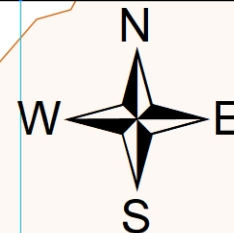

Document Path: Z:\GIS\AWA\Project Parcels\Project Parcels.mxd  
Document Name: Project Parcels  
Date: 10/3/2022

Area: 4883 sq.m.

მუნიციპალიტეტი: ქობულეთი  
დას. პუნქტი: სოფელი  
დას. პუნქტის დასახელება: ოჩხამური  
ობიექტის აღწერა: ნარჩენი წყლების გამწმენდი ნაგებობა 4

Coordinate System: WGS 1984 UTM Zone 38N  
Projection: Transverse Mercator  
Datum: WGS 1984  
False Easting: 500,000.0000  
False Northing: 0.0000  
Central Meridian: 45.0000  
Scale Factor: 0.9996  
Latitude Of Origin: 0.0000  
Units: Meter

გვერდი: 25



## ამონაწერი საჯარო რეესტრიდან

განცხადების რეგისტრაცია  
N 882013641910 - 27/12/2013 08:14:24

მომზადების თარიღი  
27/12/2013 12:21:08

### საკუთრების განყოფილება

ზონა ქობულეთი	სექტორი დ/ოჩხამური	კვარტალი	ნაკვეთი	ნაკვეთის საკუთრების ტიპი: საკუთრება ნაკვეთის ფუნქცია: სასოფლო-სამეურნეო დაზუსტებული ფართობი: 22653.00 კვ.მ. ნაკვეთის წინა ნომერი:
20	37	02	012	

მისამართი: ქობულეთი, დაბა ოჩხამური

### მესაკუთრის განყოფილება

განცხადების რეგისტრაცია : ნომერი 882010466699 , თარიღი 04/02/2010 11:28:58  
უფლების რეგისტრაცია: თარიღი 10/02/2010

უფლების დამადასტურებელი დოკუმენტი:

- ხელშეკრულება სახელმწიფო საკუთრებაში არსებული ქონების აჭარის ა.რ საკუთრებაში გადაცემის შესახებ ,  
გაფორმების თარიღი: 04/02/2010 , საჯარო რეესტრის ეროვნული სააგენტო ქობულეთის სარეგისტრაციო სამსახური

მესაკუთრეები:

აჭარის ავტონომიური რესპუბლიკა

მესაკუთრე:

აჭარის ავტონომიური რესპუბლიკა

აღწერა:

### იპოთეკა

საგადასახლო გირავნობა:

რეგისტრირებული არ არის

### ვალდებულება

ყაღაღა/აკრძალვა:

რეგისტრირებული არ არის

მოვალეობა რეესტრი:

რეგისტრირებული არ არის

"ფიზიკური პირის მიერ 2 წლამდე ვადით საკუთრებაში არსებული მაგერიალური აქტივის რეალიზაციისას, აგრეთვე საგადასახადო წლის განმავლობაში 1000 ლარის ან მეტი ღირებულების ქონების საჩუქრად მიღებისას საშემოსავლო გადასახადი გადახდას ექვემდებარება საანგარიშო წლის მომდევნო წლის 1 აპრილამდე, რის შესახებაც აღნიშნული ფიზიკური პირი იმავე ვადაში წარუდგენს დეკლარაციას საგადასახადო ორგანოს. აღნიშნული ვალდებულების შეუსრულებლობა წარმოადგენს საგადასახადო სამართალდარღვევას, რაც იწვევს პასუხისმგებლობას საქართველოს საგადასახადო კოდექსის XVIII თავის მიხედვით."

ამონაწერში ტექნიკური ხარვეზის აღმოჩენის შემთხვევაში, შესაძლებელია სარეგისტრაციო სამსახურში მოსვლის გარეშე, ელექტრონულად წარმოადგინოთ განცხადება: <http://public.reestri.gov.ge> ან დაგვიკავშირდეთ: 2 405 405; 595 33 71 81; შესწორებული ამონაწერის მიღება შეგიძლიათ ვებ გვერდზე, ელექტრონულად, ასევე სარეგისტრაციო სამსახურში, "ლიბერთი ბანკის" ნებისმიერ ფილიალში ან "პრივატბანკის" სწრაფი გადახდის აპარატიდან.



საქართველოს  
ეროვნული სააგენტო

საჯარო რეესტრის ეროვნული სააგენტოს  
ქობულეთის სარეგისტრაციო სამსახური  
საკადასტრო გეგმა

მიწის ნაკვეთის საკადასტრო კოდი: 20 37 02 012  
განცხადების რეგისტრაციის ნომერი: 882009013156  
მიწის ნაკვეთის ფართობი: 22653 კვ.მ.  
დანიშნულება: სასოფლო-სამეურნეო  
კატეგორია:  
მოქმადების თარიღი: 26.01.09

